De la source à la maison, protégeons notre eau, évitons la contamination

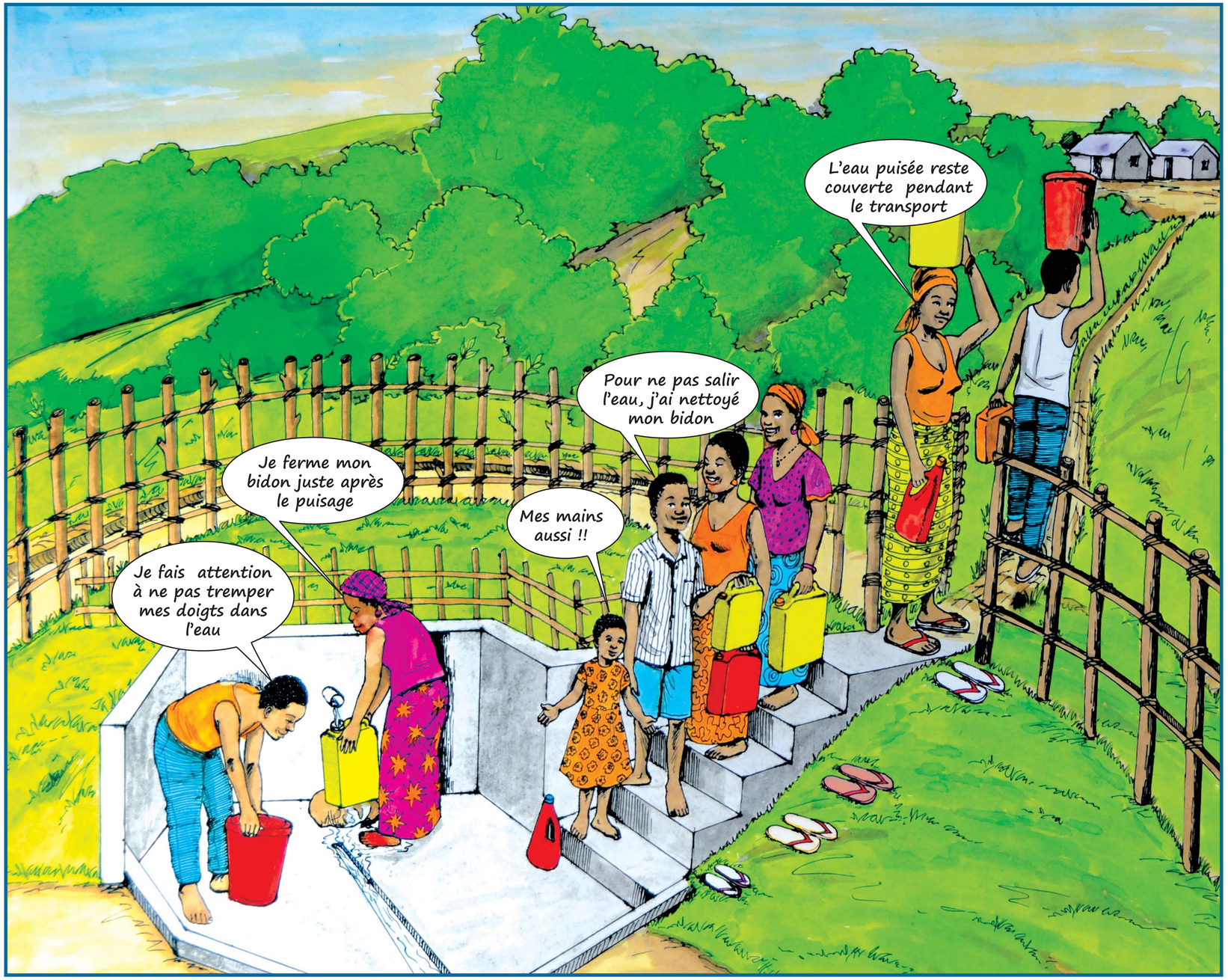

Editeur responsable : Ministère de la Santé publique/D9 - Coordination : Héloïse Vilain - Conception : Adélaïde Larzillière - Graphisme : Pierre-fiston Mukombi - Illustration : Buprimad, Ntangu Targou - villageassainirdc@yahoo.fr et gtcom_rdc@yahoo.fr - © Village assaini 2011

RÉPUBLIQUE DÉMOCRATIQUE DU CONGO | MINISTÈRE DE LA SANTÉ PUBLIQUE

PROGRAMME NATIONAL VILLAGE ASSAINI